



BERUFSBEGLEITEND STUDIERN

am Graduate Campus
Hochschule Aalen



Hochschule Aalen
Technik und Wirtschaft

Eine der größten Hochschulen für angewandte Wissenschaften in Baden-Württemberg

Aktuell rund 5.600 Studierende in 60 Studiengängen

Zahlreiche Kooperationen mit anderen Bildungsträgern und Industrie in der Region

Über 130 Partnerhochschulen weltweit



DIE WICHTIGSTEN VORAUSSETZUNGEN



HOCHSCHULZUGANGSBERECHTIGUNG

- Abitur
- Fachhochschulreife

Beruflich Qualifizierte

- Betriebswirt/in; Fachwirt/in (IHK, VWA)
- Techniker/in; Meister/in



MOTIVATION



LERNBEREITSCHAFT



DURCHHALTEVERMÖGEN



WILLE DIE BERUFLICHE ZUKUNFT ZU BEEINFLUSSEN:

Welche Ziele habe ich?

WELCHE STUDIENMODELLE GIBT ES?



AKADEMISCHER ABSCHLUSS

VOLLZEITSTUDIUM

BERUFSBEGLEITENDES STUDIUM

FERNSTUDIUM

DUALES STUDIUM

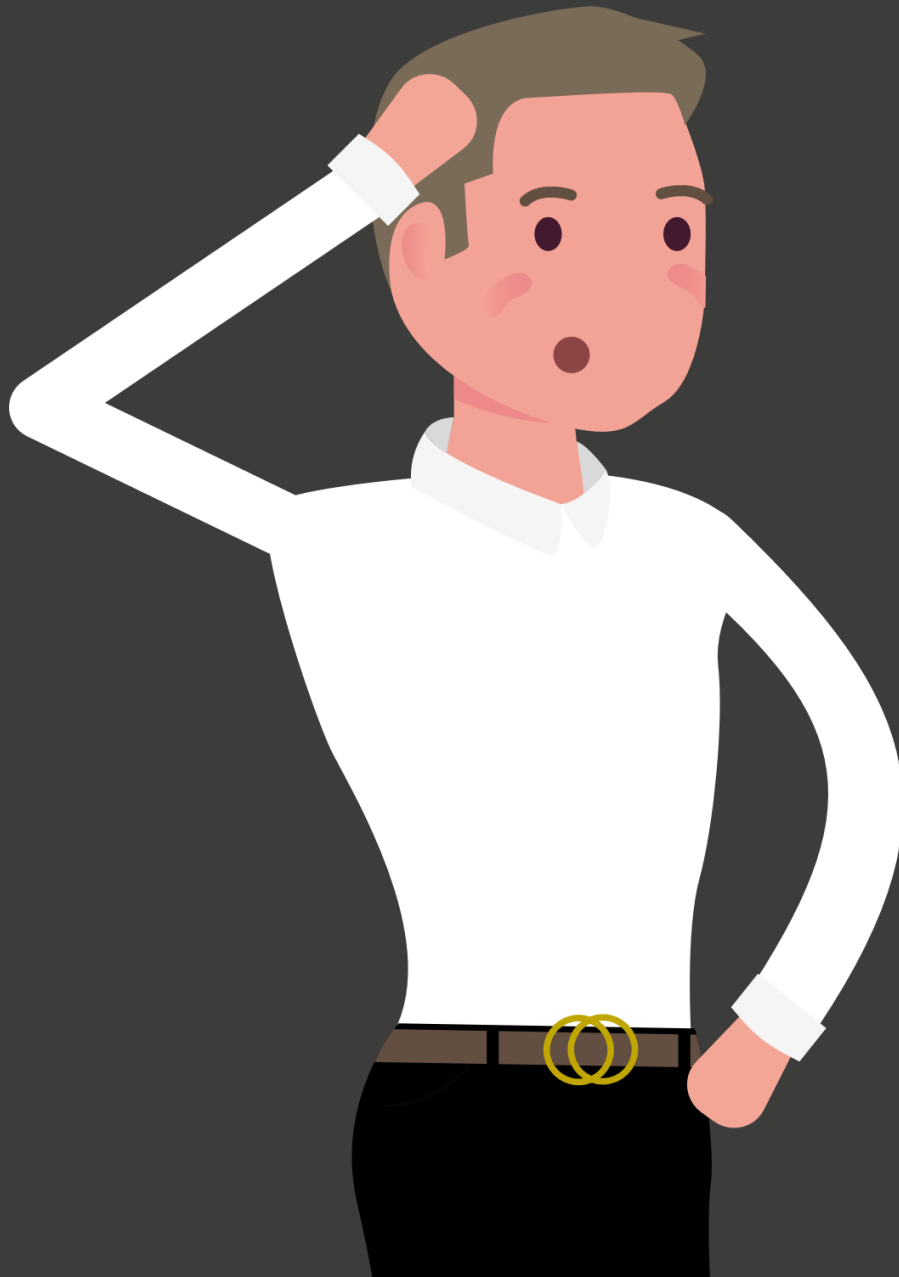

”

**STUDIERN
JA ODER
NEIN?**

AUSBILDUNG ODER STUDIUM ?

AUSBILDUNG

- ✓ Gehalt macht finanziell unabhängig
- ✓ Praktische Erfahrung
- ✓ Zusammenarbeit mit Kollegen motiviert
- ✓ Feste Arbeitszeiten
- Karrierechancen eingeschränkt
- Gehaltsobergrenze liegt meistens deutlich unter den Akademikern

STUDIUM

- ✓ Gute Karrierechancen
- ✓ Breites Wissen auf hohem Niveau
- ✓ Beruflich viele Möglichkeiten
- ✓ Akademiker sind sehr gefragt
- Kein festes Einkommen
- Viel Theorie: Praxisbezug fehlt

gehtbeides!

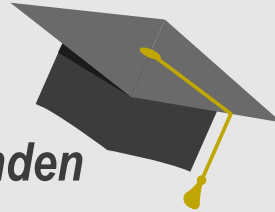

Ausbildung & Studium verbinden

Berufsbegleitendes Studium BWL (Bachelor of Arts)

Parallel zur kaufmännischen Berufsausbildung

- ✓ 2 Abschlüsse: Ausbildungsberuf + Studienabschluss
- ✓ Einkommen während des Studiums
- ✓ Theorie + Praxis gut verzahnt
- ✓ Entwicklungspotenzial im Ausbildungsbetrieb
- ✓ Arbeitsplatz bei Studienabschluss
- ✓ Ausbildungsabschluss sichert Arbeitsplatz bei Studienabbruch
- ✓ Sehr gute Chancen am Arbeitsmarkt: „*Wer kann von sich behaupten mit Anfang/Mitte 20 eine abgeschlossene Ausbildung und ein abgeschlossenes Studium inklusive mehrjähriger Berufserfahrung zu haben?*“

STUDIENVERLAUF – Bachelor Betriebswirtschaftslehre

1. Studienjahr		2. Studienjahr		3. Studienjahr		4. Studienjahr
1. SEMESTER Business Management	2. SEMESTER Betriebliche Steuerung	3. SEMESTER Data Science	4. SEMESTER Betriebliche Prozesse & Systeme	5. SEMESTER Digital Innovation	6. SEMESTER Praxis- und Transferprojekt	7. SEMESTER Wahlpflichtmodule
Mathematik	Rechnungslegung	Statistik	Geschäftsprozesse	Strategisches Management	Praxis- und Transferprojekt	Anrechnung beruflicher Qualifikationen
Betriebswirtschaftslehre	Cost Accounting	Wissenschaftliches Arbeiten	Supply Chain Management	Unternehmenstransformation		
Marketing & Vertrieb	Controlling	Digitale Kompetenzen & Data Science	Wirtschaftsinformatik	Digitale Technologien		
Volkswirtschaftslehre	Investition & Finanzierung	Data Analytics	Digitale Wertschöpfungsketten	Digital Services		
Personalmanagement & -entwicklung	Governance & Compliance	Daten als Entscheidungsgrundlage	Operations Research	Innovationsmanagement		
Wirtschaftsrecht				Digital Innovation Project		
						8. SEMESTER Bachelorthesis
						Begleitveranstaltung Thesis
						Bachelorarbeit
						Studium Generale

Vorlesungszeit 3 1/2 Jahre (bei beruflicher Qualifikation)

210 ECTS

#GEHTBEIDES

STUDIUM & AUSBILDUNG

Beispiel reduzierter Studienverlauf

Start Berufs- ausbildung	Letztes Ausbildungsjahr		Beschäftigung im erlernten Ausbildungsberuf		
	1. SEMESTER reduziertes Studium	2. SEMESTER reduziertes Studium	3. SEMESTER reduziertes Studium	4. SEMESTER reduziertes Studium	5. BIS 9. SEMESTER reguläres Studium
	2 Module	2 Module	4 Module	3 Module	5-6 Module
	aus dem 1. Semester des jeweiligen Studiengangs	aus dem 2. Semester des jeweiligen Studiengangs	aus dem 1. Semester des jeweiligen Studiengangs	aus dem 2. Semester des jeweiligen Studiengangs	3. Semester - 7. Semester des jeweiligen Studiengangs
			(Wechsel in den Folgejahrgang)	(Folgejahrgang)	

✓ Beginnen Sie bereits während der Ausbildung Ihr berufsbegleitendes Studium!

✓ Verschaffen Sie sich in den ersten vier Semestern zeitliche Entlastung um sich langsam an den Studienalltag gewöhnen zu können.

STUDIENAUFBAU – BWL „Studium & Ausbildung“

1. Studienjahr

Semester 1		Semester 2	
BUSINESS MANAGEMENT 10 ECTS		BETRIEBLICHE STEUERUNG 10 ECTS	
Mathematik	5	Rechnungslegung	5
Betriebswirtschaftslehre	5	Cost Accounting	5

2. Studienjahr

Semester 3		Semester 4	
BUSINESS MANAGEMENT 20 ECTS		BETRIEBLICHE STEUERUNG 15 ECTS	
Marketing & Vertrieb	5	Controlling	5
Volkswirtschaftslehre	5	Investition & Finanzierung	5
Personalmanagement & -entwicklung	5	Governance & Compliance	5
Wirtschaftsrecht	5		

3. Studienjahr

Semester 5		Semester 6	
DATA SCIENCE 25 ECTS		BETRIEBLICHE PROZESSE & SYSTEME 25 ECTS	
Statistik	5	Geschäftsprozesse	5
Wissenschaftliches Arbeiten	5	Supply Chain Management	5
Digitale Kompetenzen & Data Science	5	Wirtschaftsinformatik	5
Data Analytics	5	Digitale Wertschöpfungsketten	5
Daten als Entscheidungsgrundlage	5	Operations Research	5

STUDIENAUFBAU – BWL „Studium & Ausbildung“

4. Studienjahr

Semester 7

DIGITAL INNOVATION

30 ECTS

Strategisches Management	5
Unternehmenstransformation	5
Digitale Technologien	5
Digital Services	5
Innovationsmanagement/ New Business Development	5
Digital Innovation Projekt	5

Ab Semester 5 parallel

PRAXIS- & TRANSFERPROJEKT

30 ECTS

Praxis- und Transferprojekt	30
-----------------------------	----

Semester 8

WAHLPFLICHTBEREICH

25 ECTS

Wahlpflichtmodule (Anrechnung von 3 Modulen bei beruflicher Qualifikation möglich.)	25
---	----

Semester 9

BACHELORTHESIS

20 ECTS

Begleitveranstaltung Thesis	5
Bachelorarbeit	12
Studium Generale	3

VORTEILE AUSBILDUNG UND STUDIUM UNTER EINEM



Ausbildung & Studium *verbinden*

Vorteile:

- ✓ Studium unabhängig vom Arbeitgeber
- ✓ Start ins Studium in jedem Ausbildungsjahr möglich
- ✓ Angepasster Studienverlauf
- ✓ Anrechnung des Ausbildungsberufs im Studium (Verkürzung um 1 Semester möglich.)

Anerkennung durch Ausbildung

Bei folgenden kaufmännischen Berufsausbildungen können Wahlmodule aus dem 7. Semester anerkannt werden (wodurch eine Studienzeiterkürzung möglich ist):

- **Bankkaufmann/-frau**
- **Industriekaufmann/-frau**
- **Kaufmann/-frau für Groß- und Außenhandelsmanagement**
- **Kaufmann/-frau für Büromanagement**
- **IT Kaufmann/-frau**
- **Kaufmann/-frau Lagerlogistik**
- **Steuerfachangestellte**

STUDIENORGANISATION



VORLESUNGEN

Vorlesungsort:

Hochschule Aalen oder Online

Vorlesungszeiten:

Freitag: 15.30 Uhr- 20.30 Uhr

Samstag: 9.30 Uhr – 16:45 Uhr

1 Blockwoche pro Kalenderjahr
(Bildungsurlaub)

Semesterferien:

Schulferien in Baden- Württemberg
sind vorlesungsfrei



STUDIENDAUER

Regelstudienzeit:

4 Jahre (8 Semester)

Individuelle Lösungen für
Auszubildende.

ECKDATEN

STUDIENBEGINN

Jährlich im September



BWL STUDIUM & KAUFMÄNNISCHE AUSBILDUNG

BEWERBUNGSSCHLUSS

Jeweils zum 15. Juli jeden Jahres

ABSCHLUSS

Bachelor of Arts (B.A.) der Hochschule
Aalen (210 ECTS)



STUDIENGEBÜHREN

Beispiel

	Studiengebühren gesamt	Mögl. Übernahme durch Arbeitgeber	Eigenanteil Auszubildende
Einschreibegebühr	800,- EUR	800,- EUR 100%	0,- EUR
Studiengebühren monatlich (zahlbar in 60 Monatsraten)	320,- EUR mtl.	160,- EUR 50%	160,- EUR
Studiengebühren semesterweise (zahlbar in 10 Raten/Semestern)	1.920,- EUR mtl.	960,- EUR 50%	960,- EUR
	<u>20.000,- EUR</u>	<u>10.400,- EUR</u>	<u>9.600,- EUR</u>

WIE KANN ICH EIN STUDIUM FINANZIEREN?



TIPP

Fragen Sie Ihren Arbeitgeber, ob dieser Sie unterstützt.

Viele Studierende erhalten eine Förderung!

Staatliche Zuwendungen (z.B. Waisenrente, Wohngeld)

04 %

Anderes

06 %

61 %

%

STUDIENGEBÜHREN: VOLLZEITSTUDIUM

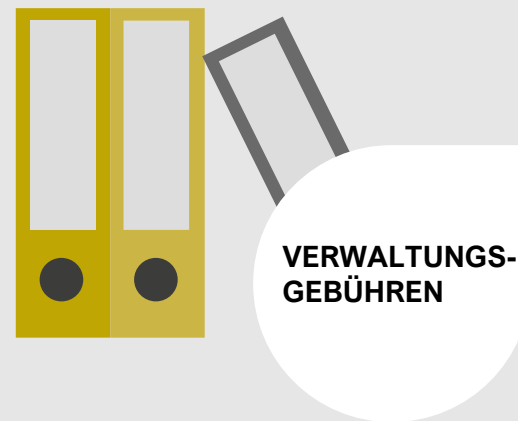
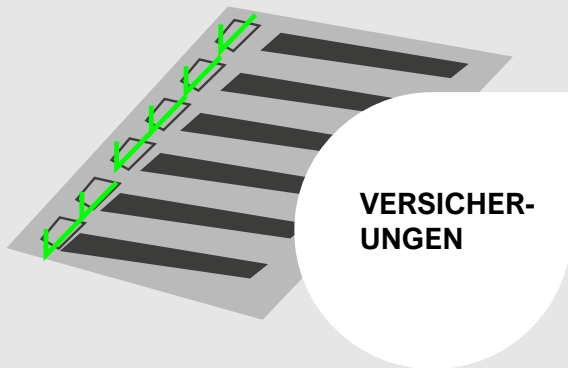

STUDIENGEBÜHREN: BSP. VOLLZEITSTUDIUM



= ca. **750 €** (mtl. Kosten)

= ca. 63.000 €

(Gesamtkosten bei 3 ½ Jahre Studium)!



VERSICHER-
UNGEN



VERWALTUNGS-
GEBÜHREN

NÄCHSTE VERANSTALTUNGEN

Online Infoveranstaltungen

14.03.23 um 18 Uhr

26.04.23 12 bis 13 Uhr

21.06.23 um 18 Uhr

„Tag der offenen Tür“ Hochschule Aalen

06.05.23 (ganztägig)

Anmeldung: <https://www.graduatecampus.de>

KONTAKT

Sie möchten an einer Schnuppervorlesung teilnehmen?

Melden Sie sich!



SILKE BEE

Studiengangmanagement

Tel.: 07361 576-1455

silke.bee@hs-aalen.de

www.graduatecampus.de